



Bilanzpressekonferenz 2024

Böblingen, 13.02.2025
Sperrfrist: 11.00 Uhr

 Kreissparkasse
Böblingen



**„Wir wollen weiter
Marktanteile gewinnen.“**

Michael Fritz, Vorstandsvorsitzender Kreissparkasse Böblingen

Vorläufige Geschäftszahlen

	IST per 31.12.2023 in EUR	IST per 31.12.2024 in EUR
Bilanzsumme	11,1 Mrd.	11,7 Mrd.
Kundenkredite	8,3 Mrd.	8,5 Mrd.
Kundeneinlagen (reines Kundengeschäft)	7,3 Mrd.	8,0 Mrd.
inkl. Refinanzierung	7,8 Mrd.	8,7 Mrd.
Kundendepotvolumen	2,8 Mrd.	2,9 Mrd.
Zinsüberschuss	188 Mio.	173 Mio.
Provisionsergebnis	53 Mio.	56 Mio.
Verwaltungsaufwand	124 Mio.	126 Mio.
Personalaufwand	78 Mio.	82 Mio.
Sachaufwand	45 Mio.	44 Mio.
Jahresüberschuss nach Steuern	15 Mio.	15 Mio.
Gesamtkapitalquote	14,9 %	16,2 %

Zinsentscheidungen EZB

Das Ende der restriktiven Geldpolitik

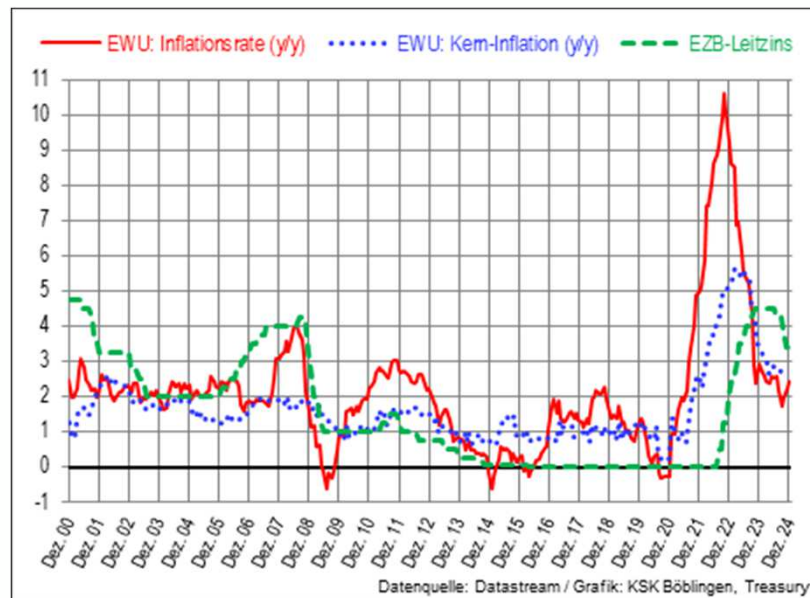

- Schrittweise Anhebung des EZB-Leitzinses ab Juli 2022 bis zur Marke von 4,00 %
- Zinswende Juni 2024
- Zinssatz Dezember 2024: 3,00 %
- Zinssatz Januar 2025: 2,75 %
- Nächster Zinsentscheid: 6. März 2025

Aktienmärkte entwickeln sich nach oben

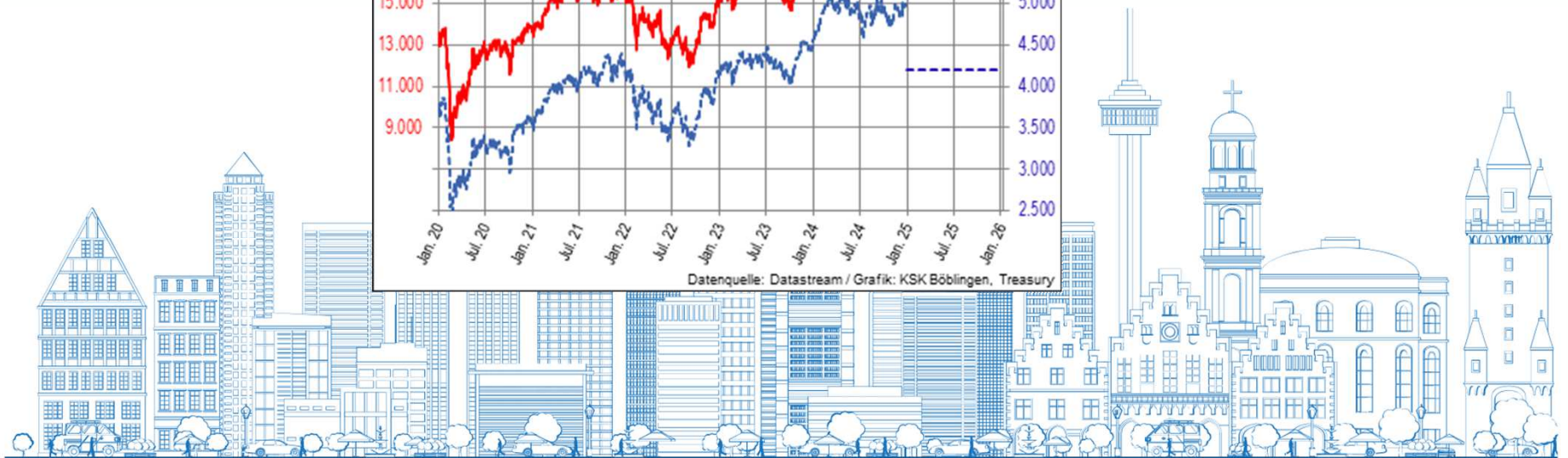

Förderleistungen (Spenden, Sponsoring, Stiftungsausschüttungen, PS-Zweckerträge)

Engagiert für die Menschen und die Region

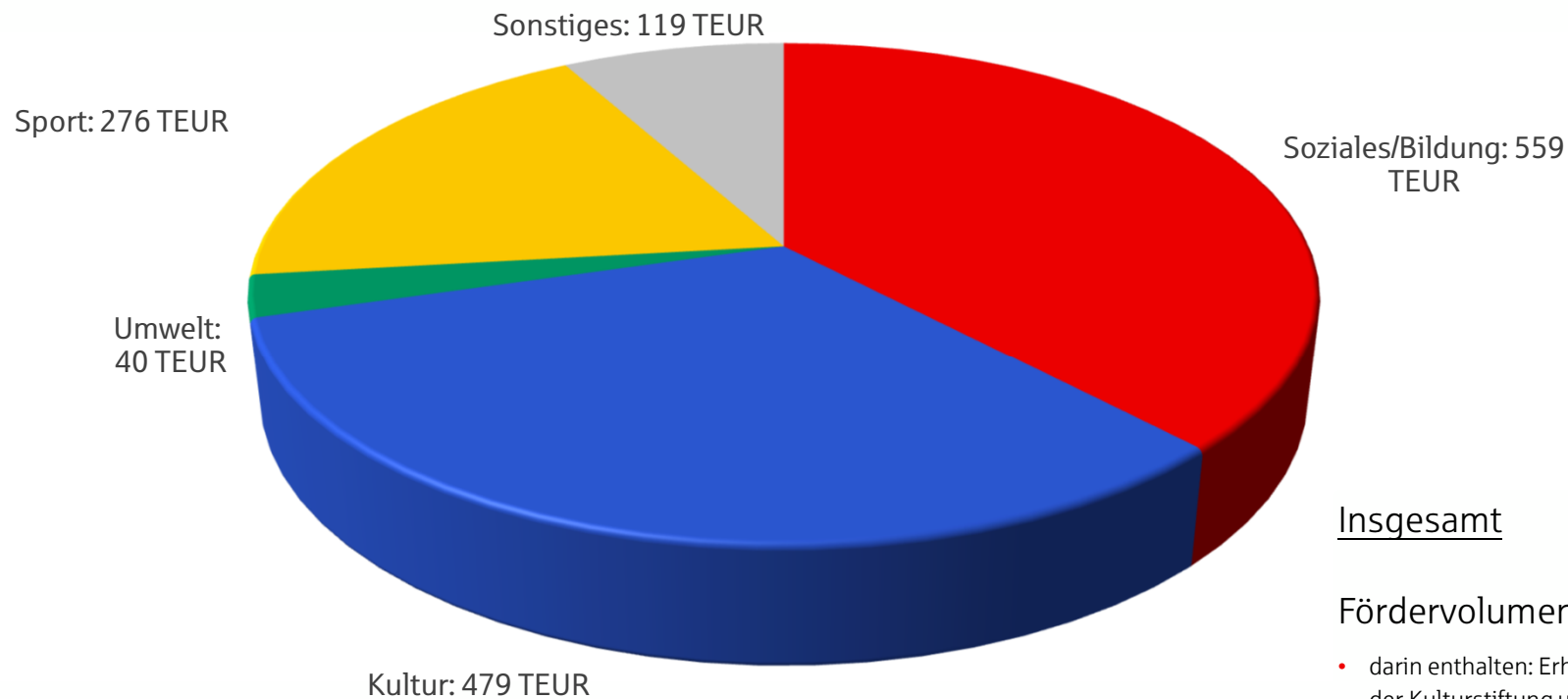

Insgesamt

Fördervolumen: 1.491 TEUR

- darin enthalten: Erhöhungen des Stiftungskapitals der Kulturstiftung und der Sozialstiftung von jeweils 250 TEUR

Stiftungskapital: 8.100 TEUR

- Sozialstiftung & Kulturstiftung



**„Der Mittelstand hat immer
wieder bewiesen,
wie wandlungsfähig und
stark er ist.“**

Markus Linha, Vorstand Kreissparkasse Böblingen



Privatpersonen



Unternehmen



Kommunen

Mit einem starken Netzwerk
die Transformation voranbringen





Entwicklung Baufinanzierungsvolumen

Immobilienachfrage zieht wieder an

Neugeschäft Baufinanzierungen in TEUR

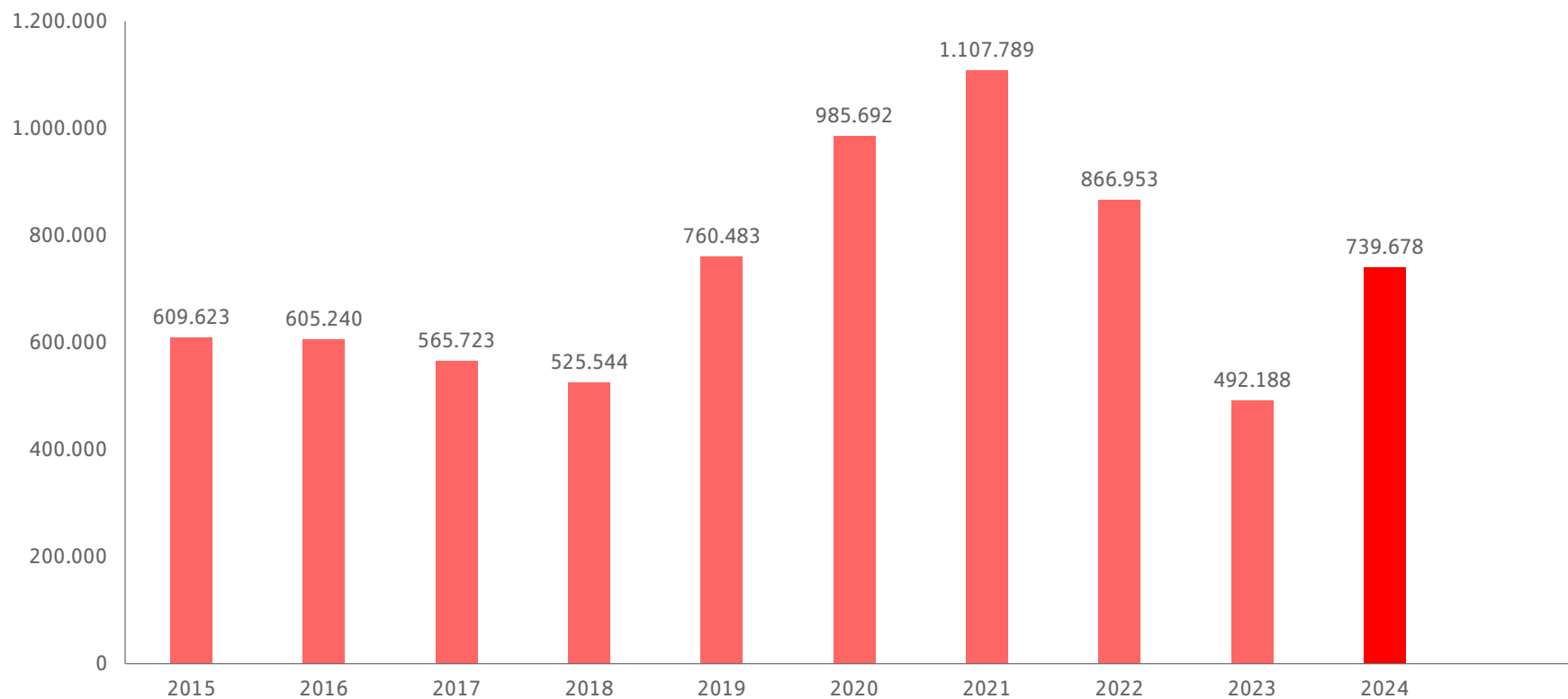



„Wir leben Regionalität und investieren.“

Oliver Braun, Vorstand Kreissparkasse Böblingen

Wer investiert in Aktien?

Leicht steigende
Aktionärszahlen
im Osten,
Rückgang im
Westen

West
18,6%

Ost
11,4%

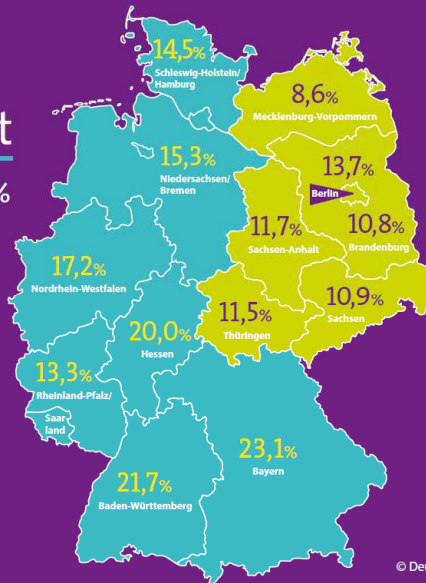

Anteil der Anlegerinnen
und Anleger
nach Regionen

© Deutsches Aktieninstitut e.V. 2025

Zahl der Aktienanlegerinnen und -anleger nach Altersgruppen

In Millionen

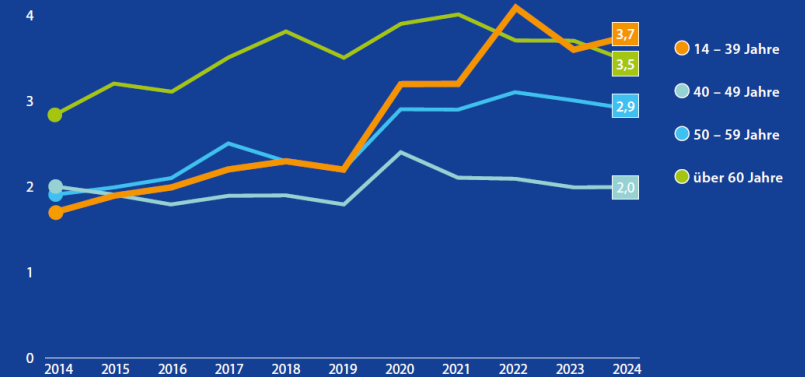

© Deutsches Aktieninstitut e.V. 2025

Das Girokonto als Anker für alle Finanzdienstleistungen

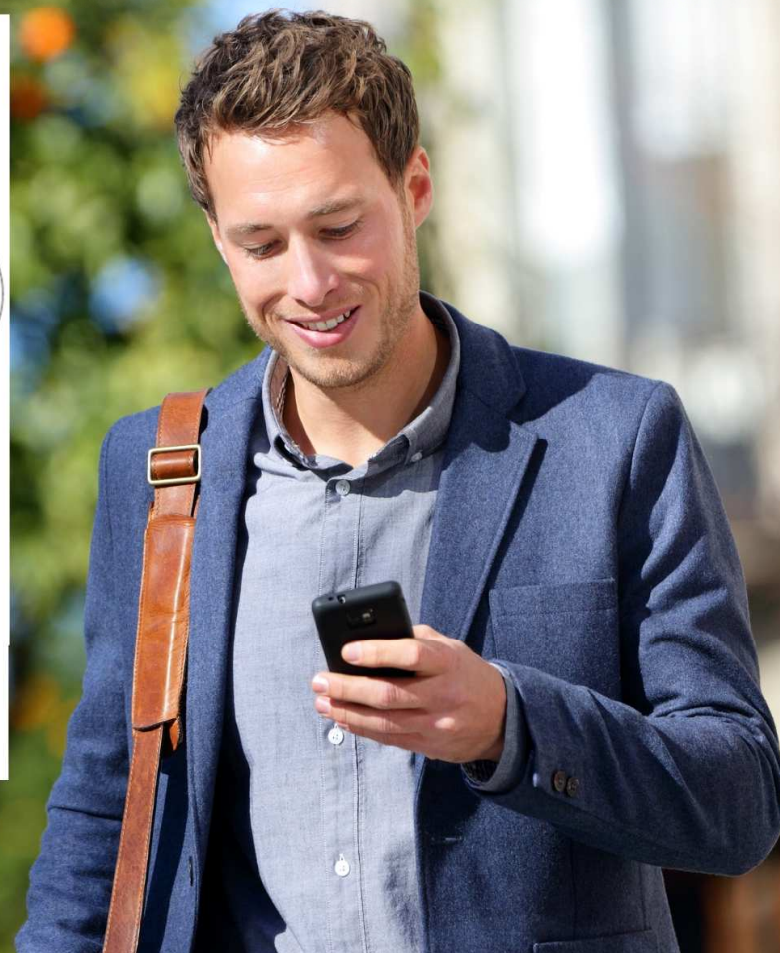

Digital unterwegs – das kann das Girokonto....

Und wenn Sie Fragen haben?
Sprechen Sie mit unserem
Berater-Team oder Linda.



Sparkassen-App



S-Invest



S-weltweit
Länderinformationen
für Firmenkunden



S-Push-Tan App



S-ID-Check

Bezahlungsmöglichkeiten

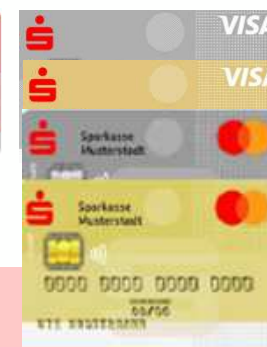

Onlinebanking

Kontowecker	Überweisung <small>Echtzeit überweis möglich</small>	Dauerauftrag
Multibanking	Postfach	Handyaufladen
Fotoüberweisung		



Geld senden und
anfordern



Sicher online bezahlen



Kontaktlos
bezahlen



Hohes Vertrauen, hohe Leistung

Wenn Sie etwas Geld übrig hätten,
welchem Geldinstitut würden Sie es am ehesten anvertrauen?

Angaben in % | Basis: Grundgesamtheit ohne Antwortmöglichkeit „Andere/keines davon“

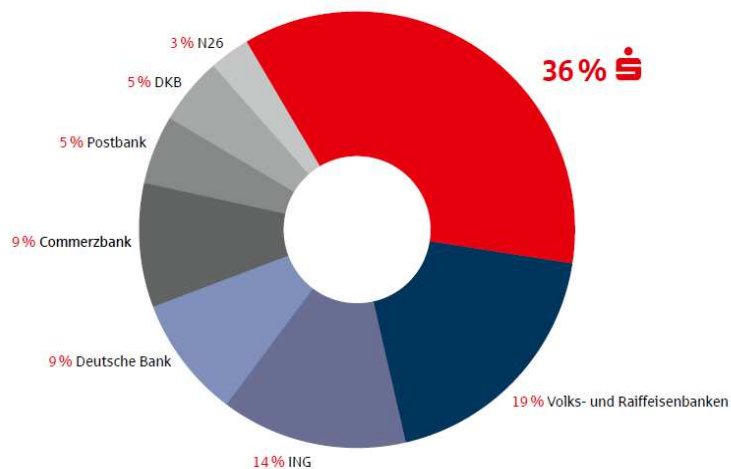

DSGV: Vermögensbarometer 2024



**Kreissparkasse
Böblingen**